Lounge Element 3

Artikelnummer: 20000354
Serie: Lounge

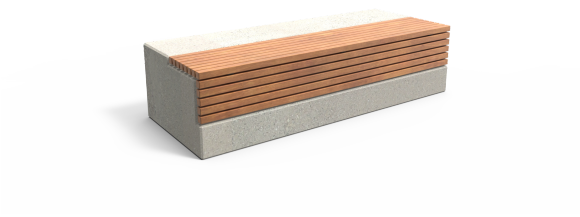

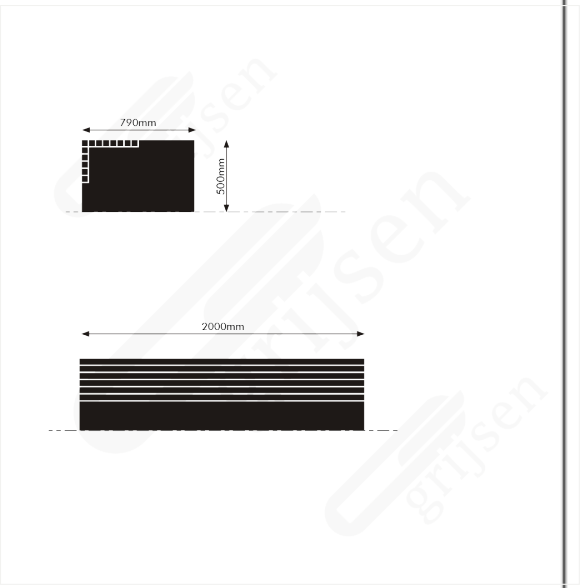

Produktbeschreibung

Das **Lounge Element 3** mit einer Länge von 2000 mm eignet sich gleichzeitig zum Sitzen und zum Liegen. Dieses Sitzelement ähnelt stark dem Lounge Element 2, beim Lounge Element 3 sind die Holzlatten jedoch nur auf einer Seite der Parkbank angebracht. Dieses Element benötigt wenig Pflege oder sonstige Aufwände zur Instandhaltung, weshalb dieses häufiger auf Spielplätzen, in Kindergärten oder auf Schulhöfen aufzufinden ist. Alle Elemente der Lounge-Serie sind miteinander kombinierbar.

Eigenschaften der Parkbänke

- Kombinierbares Element
- Geeignet zum Sitzen und Liegen
- Moderne Architektur

Material der Parkbänke

Diese Serie beinhaltet ein **Betonelement** und verschiedene Kombinationen aus **Holz und Beton** mit solider Ausstrahlung. Außerdem können diese Elemente endlos miteinander kombiniert werden, ob mit oder ohne Rückenlehne, zum Liegen,

© Copyright Grijsen GmbH

Sitzen oder Stehen, sie haben die Wahl, wie Ihre Parkbank letztendlich aussehen soll. Der Vorteil der Lounge Elemente besteht darin, dass nicht extra Betonelemente angefertigt bzw. Ortbeton gegossen werden muss. Dadurch entfallen Trocknungszeiten. Die fertigen Elemente können als letztes am Aufstellort abgesetzt und sofort in Betrieb genommen werden. Eine moderne Baukultur machen diese **Beton-Sitzbänke mit Holzauflagen** zum Favoriten vieler Stadtplaner. Die Holzauflagen haben eine Holzabmessung von 40 mm x 40 mm.

Zusatzinformation

Länge	2000 mm
Breite	790 mm
Höhe OKG	500 mm
Material Sitzfläche	Beton, grau
	FSC 100% Hartholz unbehandelt, Haltbarkeitsklasse 1
Material Unterbau	Beton, grau
Kombinierbar	Ja
Gewicht	870 Kg
Holzabmessung	40 mm x 40 mm

Alle Stadtmöbel von Grijsen anzeigen

Grijsen GmbH | Brigitta 2 | 29313 Hambühren
T: +49 (0)5084 988 66 - 10 | E: info@grijsen.de | W: www.grijsen.de

© Copyright Grijsen GmbH