Bend Einzelsitz (schmale Leisten)

Artikelnummer: 20002030
Serie: Bend

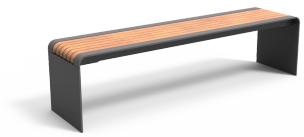

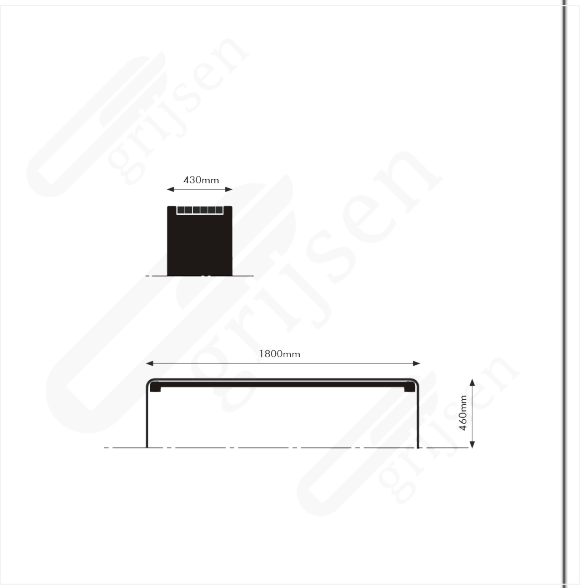

Produktbeschreibung

Die **Parkbank Bend Einzelsitz** mit schmalen Leisten ist eine schöne und elegante Version innerhalb der Bend-Serie, das Stahluntergestell bildet zusammen mit den breiten Holzlatten in der Sitzfläche ein schönes Gesamtbild. Die Parkbänke der Serie Bend fügen sich gut in das aktuelle Straßenbild ein. Das Design ist durch die abgerundeten Ecken zeitgemäß und freundlich.

Eigenschaften der Parkbänke

- Zeitgenössisches Design
- verschiedene Varianten
- Elegante Sitzbank

Material der Parkbänke

Die Basis der **Parkbank** besteht **aus Metall**, dieser Stahl ist feuerverzinkt und doppelt pulverbeschichtet, diese Behandlung sorgt dafür, dass die Parkbank vor verschiedenen Witterungseinflüssen geschützt ist. Die Sitzfläche wird aus Holz mit einer Abmessung von 40 mm x 57 mm hergestellt, das zu 100 % aus FSC-zertifizierten Wäldern stammt, das heißt unser Holz wird nachhaltig und verantwortungsvoll geerntet.

Zusatzinformation

Länge:
1800 mm

Grijsen GmbH | Brigitta 2 | 29313 Hambühren
T: +49 (0)5084 988 66 - 10 | E: info@grijsen.de | W: www.grijsen.de
© Copyright Grijsen GmbH

Breite:
430 mm

Höhe OKG:
460 mm

Material Sitzfläche:
FSC 100% Hartholz unbehandelt, Haltbarkeitsklasse 1

Holzabmessung:
40 mm x 57 mm

Material Untergestell
Stahl, 10 mm, feuerverzinkt und doppelt pulverbeschichtet 120 in jeder Standard RAL-Farbe nach Wahl.

Kombinierbar
Nein

Gewicht ohne Betonfundament
100 Kilogramm

Inklusive Betonfundament
Nein

Zubehör
Armlehne

Alle Stadtmöbel von Grijsen anzeigen

Grijsen GmbH | Brigitta 2 | 29313 Hambühren
T: +49 (0)5084 988 66 - 10 | E: info@grijsen.de | W: www.grijsen.de
© Copyright Grijsen GmbH